Warm-up für Zeige- und Ringfinger auf der hohen E-Saite
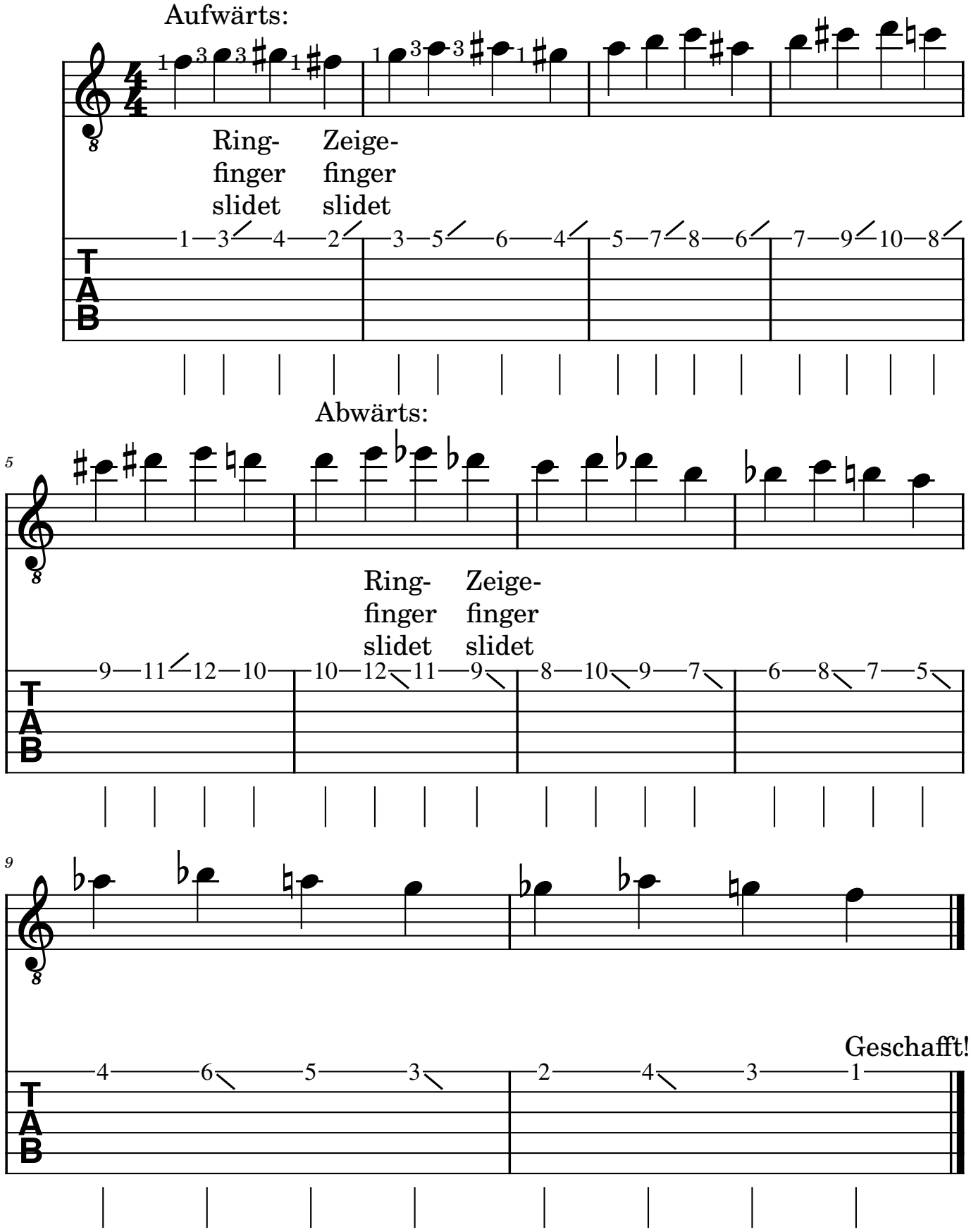
Gitarre
Warm-ups