Grundlagen der Notenschrift auf der Gitarre

Die offenen Saiten auf der Gitarre im Standard Tuning (E-A-D-G-H-E)

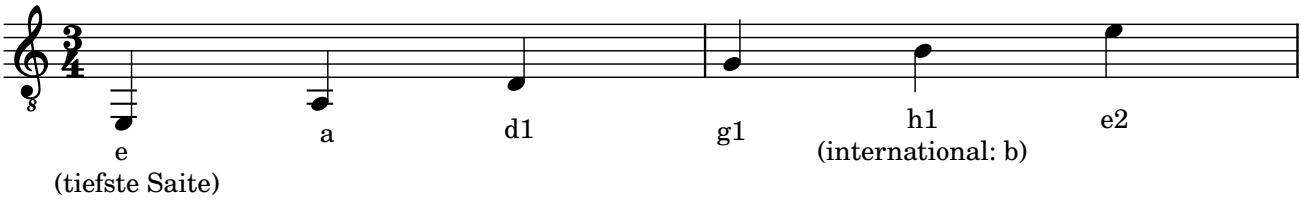

Der Tonumfang der Gitarre von e (tiefe E-Saite offen)
bis e3 (12. Bund hohe E Saite)

Je nach Hals ist der höchste Ton ein ais3
(im 18. Bund der hohen E-Saite)

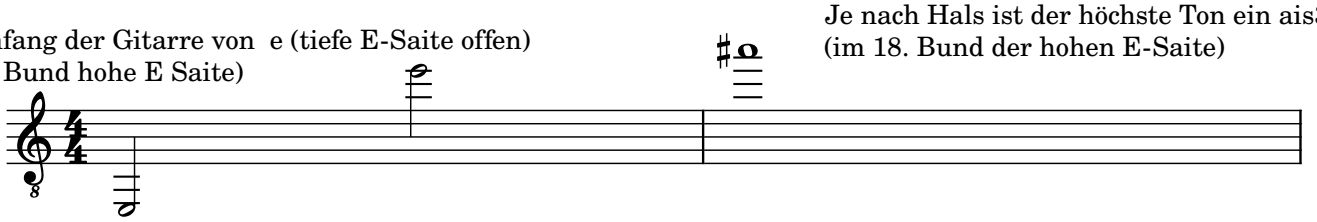

Die E-Dur Tonleiter auf der hohen E-Saite
Die römischen Ziffern zeigen die Lage auf dem Griffbrett an, sprich, wo wir uns mit dem Zeigefinger auf dem Griffbrett befinden.

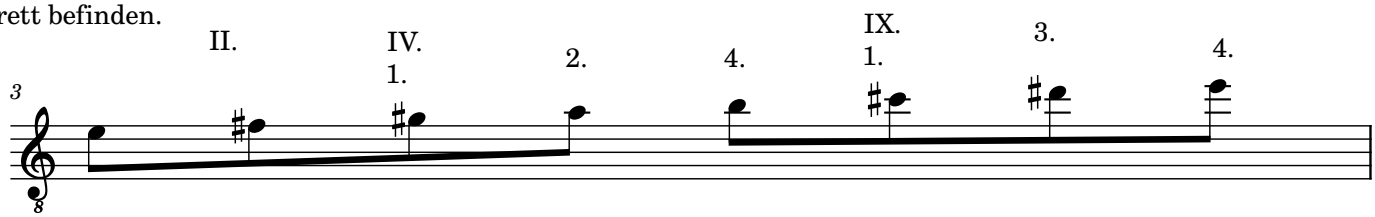
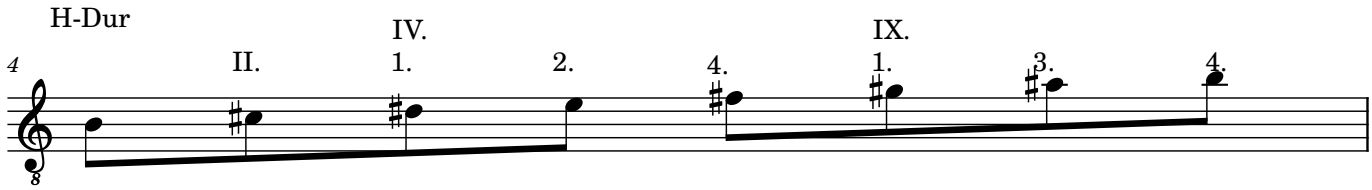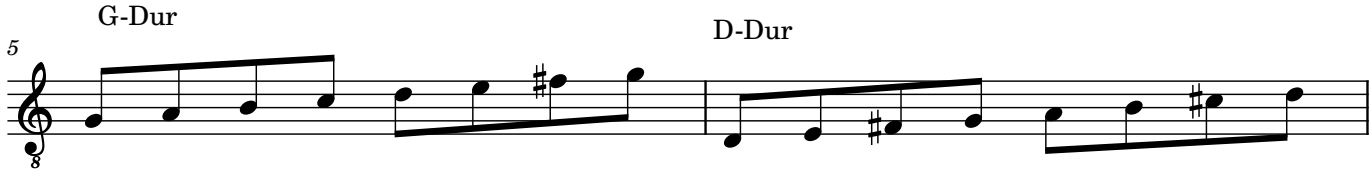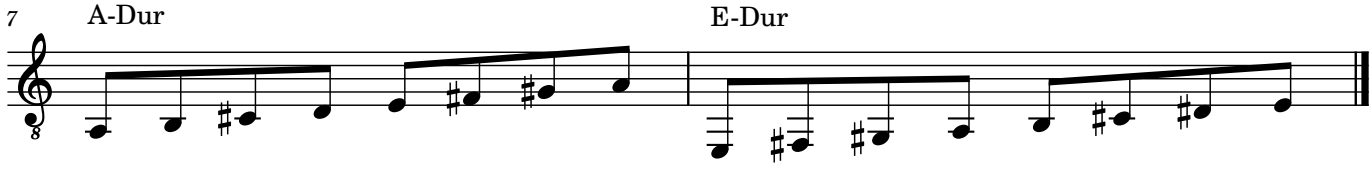
Auf die Art können wir von jeder Saite aus eine Dur-Tonleiter spielen, in der jeweiligen Tonart der offenen Saite.